



## Fiche de Réservation Séjour

# « Tous à la montagne »

➔ Vacances Ados

Du 3 mars au 7 mars 2025

\* ECRIRE EN LETTRE CAPITALE

Nom et prénom de l'enfant\* : .....

Date de Naissance : .....

Nom et prénom du responsable\* : .....

Adresse du responsable\* .....

Téléphone du responsable : .....

Adresse Mail\* : .....@.....

Classe et établissement scolaire de l'enfant : .....

Régime alimentaire particulier à préciser : .....

### **AUTORISATIONS**

Je soussigné ..... autorise :

- l'assistant sanitaire à donner .....mg de Doliprane et/ou Spasfon à mon fils/ma fille ..... en cas de fièvre ou de douleur. OUI / NON
- Droit à l'image (dans le cadre des publications de la Ville). OUI / NON
- Droit de partir seul(e) : OUI / NON

Rappel : A partir de 11 ans (6<sup>ème</sup>) jusqu'à 17 ans

**Les Vacances Ados c'est la découverte de la Montagne au programme...**

*Des randonnées pédestres ou en raquettes (selon enneigement). Luge, découverte du Biathlon, construction d'igloos, visite d'une chèvrerie, sensibilisation aux risques de la montagne...*

*(Programme complet joint au document)*

**Réunion d'information le 20 février à 18h30**

Dossier à retourner avant le 31 janvier 2024.

Toute réservation reçue après cette date ne sera traitée que dans la limite des places disponibles.

*Heures d'ouverture du Secrétariat :*

**Lundi – Mardi – Mercredi - Jeudi** : de 9h à 12h30 / de 13h30 à 17h

**Vendredi** : de 9h à 12h30

**Contact** : Fabienne FABRER - 05.57.72.71.05

[mmj5@ville-arachon.fr](mailto:mmj5@ville-arachon.fr)

**Date et signature :**



# Tous à la montagne

Du 3 au 7 mars 2025

Reunion  
d'information  
le Jeudi 20 février  
18h30 - 19h30



11 ans (6<sup>ème</sup>) à 17  
ans,

Inscriptions du  
06/01/2025 au  
31/01/2025

Nombre de places  
limité

Secrétariat 9h-17h  
05 57 72 71 05  
mmj5@ville-  
arcachon.fr

## LUNDI

Rendez-vous  
9h  
à la Maison des  
jeunes

Départ  
10h

Pique-nique

Découverte de  
notre logement  
et installation

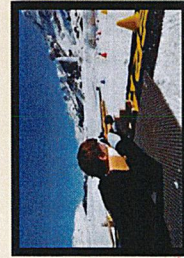

## MARDI

Journée  
montagne  
Rando avec  
sensibilisation  
aux pratiques  
montagnardes

Pique-nique

Découverte du  
Biathlon

Défi luge



Repas au gîte

Visite de la  
Chèvrerie de  
GOUAUX

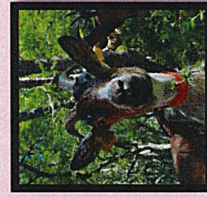

## MERCREDI

Instants  
souvenirs

Luge

Repas au Gîte

Balnéa de  
Loudenvielle



## VENDREDI

Rangement  
du gîte

Départ

Pique-nique  
dans un petit  
village atypique  
pour les derniers  
souvenirs

Retour pour 17h  
RDV ancien  
parking du  
Lycée Grand Air



Programmation susceptible d'être modifiée en fonction des conditions météo



## Documents obligatoires à joindre à la fiche d'inscription



1.  La fiche d'Inscription
2.  La fiche sanitaire (jointe) remplie et signée (valable 1 an)
3.  La copie du carnet de vaccination (valable 1 an)
4.  Attestation mentionnant que vous n'êtes pas en congés durant la(es) semaine(s) demandées pour votre (vos) enfant(s). Pour les 2 parents.
5.  L'autorisation de sortie (jointe) remplie et signée
6.  L'autorisation de droit à l'image (jointe) remplie et signée
7.  L'attestation papier sécurité sociale (du parent qui couvre l'enfant) en cours de validité
8.  **L'attestation d'assurance scolaire ou responsabilité civile mentionnant le nom de l'enfant en cours de validité.**
9.  Justificatif des prestations de la CAF et n° CAF du mois en cours, si vous percevez des prestations CAF soumis à revenus, sinon l'avis d'imposition 2024
10. Certificat médical mentionnant :
  - été / Automne / Printemps:**
    - Sports aquatiques
    - Plongée
  - Hiver:**
    - ski
    - Sports d'Hiver
11.  L'Attestation d'Aisance aquatique scolaire (Savoir Nager) ou brevet de natation 50m
12.  PAI en cours si l'enfant est concerné par le dispositif

*Astuces : Lors de votre 1<sup>er</sup> rendez-vous chez le médecin, favoriser les mentions complètes, hiver et été demandées. Le certificat sera valable 3 ans (hors plongée, à renouveler tous les ans si l'activité est pratiquée. Décret n°2023-253 du 31 août 2023)*

Pour les jeunes précédemment inscrits, merci de nous fournir le document 3 en cas de nouveaux vaccins, le dernier justificatif caf si concernés et la Responsabilité Civile à jour.

**Attention :** Chaque document daté doit être de nouveau fourni une fois l'échéance dépassée.

**Aucune inscription ne sera acceptée sans le dossier complet.**



# FICHE SANITAIRE DE LIAISON 2024/2025

DOCUMENT CONFIDENTIEL

NOM : \_\_\_\_\_

PRÉNOM : \_\_\_\_\_

DATE DE NAISSANCE : \_\_\_\_\_

GARÇON  FILLE 

## 1 – VACCINATIONS : Joindre obligatoirement la copie du carnet de santé.

Les enfants nés à partir de 2018 sont soumis à 11 vaccins (et non 3)

Pour rappel :

VACCINS OBLIGATOIRES	VACCINS RECOMMANDÉS
	<u>Ou obligatoire pour les enfants nés après le 01/01/2018</u>
Diphtérie	Hépatite B *
Tétanos	Rubéole-Oreillons-Rougeole*
Poliomyélite	Coqueluche*
	Méningocoque C*
	Pneumocoque *
	Méningite Hib*
	Autres :

SI L'ENFANT N'A PAS LES VACCINS OBLIGATOIRES JOINDRE UN CERTIFICAT MÉDICAL DE CONTRE-INDICATION

## 2 – RENSEIGNEMENTS MÉDICAUX CONCERNANT L'ENFANT

Poids : .....kg ; Taille : .....cm (informations nécessaires en cas d'urgence)

L'enfant suit-il un traitement médical pendant sa présence au centre de loisirs / périscolaires ? Oui  non

Si oui, joindre une **ordonnance** récente et les **médicaments** correspondants (**Boîtes de médicaments dans leur emballage d'origine** marquées au nom de l'enfant avec la notice)

**Aucun médicament ne pourra être pris sans ordonnance.**

ALLERGIES :      MÉDICAMENTEUSES OUI  NON

\*ALIMENTAIRES OUI  NON

AUTRES : .....

PRECISEZ LA CAUSE ET LA REACTION DE L'ALLERGIE + joindre un certificat médical :

.....

CONDUITE A TENIR :

.....

Existe-t-il un P.A.I (projet d'accueil individualisé)  OUI Joindre le protocole et toutes informations utiles. NON

\* s'il existe des **problèmes médicaux liés à l'alimentation** (allergie, intolérance alimentaire, diabète, maladie chronique ...), **un Protocole d'Accueil Individualisé Périscolaire devra être mis en place** et/ou complété par un PAI existant. L'enfant pourra ainsi bénéficier de son traitement ou de son régime alimentaire. Dans le cas où une trousse d'urgence est nécessaire, elle sera obligatoirement remise au responsable de la structure d'accueil.

Le mineur présente-t-il un problème de santé, si **oui préciser** en indiquant les précautions à prendre. oui non (ASTHME, MALADIE, ACCIDENT, CRISES CONVULSIVES, HOSPITALISATION, OPÉRATION, RÉÉDUCATION...)

.....





### 3 – RECOMMANDATIONS UTILES DES PARENTS :

Port des lunettes, de lentilles, d'appareil dentaire ou auditif, comportement de l'enfant, difficultés de sommeil, énurésie, etc...

AUTRES RECOMMANDATIONS UTILES :

.....  
.....  
.....  
.....

### 4 -RESPONSABLE DE L'ENFANT

Responsable N °1 : NOM : ..... PRÉNOM : .....

ADRESSE : .....

TEL DOMICILE ..... TEL PORTABLE : ..... TEL TRAVAIL .....

Responsable N °2 : NOM : ..... PRÉNOM : .....

ADRESSE : .....

TEL DOMICILE ..... TEL PORTABLE : ..... TEL TRAVAIL .....

NOM ET TÉL. DU MÉDECIN TRAITANT : .....

*Je soussigné(e), .....responsable légal de l'enfant, déclare exacts les renseignements portés sur cette fiche et autorise l'équipe d'animation à prendre, le cas échéant, toutes mesures (traitement médical, hospitalisation, intervention chirurgicale) rendues nécessaires par l'état de l'enfant, ceci suivant les prescriptions d'un médecin et/ou un service d'urgence seuls habilités à définir l'hôpital de secteur.*

Date :

Signature du responsable n°1

Signature du responsable n°2



## Fiche trousseau pour Séjour

« Tous à la montagne »

### LIEU

GOUAUX-DE-LARBOUST

### DATES

DU 3 mars au 7 mars 2025

### HORAIRES DE DÉPART ET DE RETOUR

Le rendez-vous pour le départ est le Lundi 3 mars 9H00 à la Maison des Jeunes.  
Retour le Vendredi 7 mars vers 17h sur le parking à proximité de la Maison des Jeunes.

### NOUS CONTACTER

Pour avoir des nouvelles pendant le séjour, contactez le secrétariat de la Maison des Jeunes :  
05 57 72 71 05 à la MJ ou 07 77 14 68 90 sur place

### HEBERGEMENT

Nous serons en pension complète au chalet de l'orry, VALT  
«Gouaux-de-Larboust »

### TRANSPORT

Les transports s'effectueront en bus avec chauffeur, par l'entreprise Kéolis

### ACCUEIL

Dès le départ des jeunes, notre équipe d'encadrement est particulièrement à l'écoute de ceux qui partent en séjour pour la première fois.

### TRAITEMENT MEDICAUX SPECIFIQUE - PAI

Les médicaments apportés pour les jeunes sont administrés uniquement sur prescription médicale d'un médecin.  
Chaque médicament, marqué au nom du jeune, doit être remis au départ à l'animateur responsable, accompagné de l'ordonnance.

Téléphone portable, console et tablette sont vivement déconseillés... et de ce fait, sous l'entière responsabilité de leur propriétaire.

### A PREVOIR OBLIGATOIREMENT :

- Pique-nique du lundi midi + goûter + gourde (au moins 50 cl)
- Nécessaire de toilette (serviette de bain, savon, brosse à dents, dentifrice...)
- Chaussures de randonnée, si possible, sinon les après-ski confortables peuvent convenir.
- Après-ski + pantalon et veste de ski, ou combinaison (luge, construction d'igloos...)  
*(Prévoir un manteau et une paire de chaussures autre que celles servant pour les activités).*
- Sous pull et Legging ou collant chaud, type « second peau » ou « thermique »
- Rechanges (pantalons, pulls chauds, sous-vêtements)
- Chaussons/pantoufles
- Sac à dos (pouvant contenir un pique-nique, une gourde et vêtement de rechange).
- Maillot de bain + serviette (pas de short de bain pour les garçons).
- Lunettes de soleil, crème solaire
- Gants (deux paires si possible), écharpe/snood et bonnet
- Lampe de poche ou frontal

Réunion d'information Parents/Enfants :

**Jeudi 20 février à 18h30**



## **Tarifs Séjour « Tous à la Montagne »**

<b>QF</b>	<b>TARIF TOTAL</b>
<299 €	78,49 €
Entre 300 € et 499 €	132,59 €
Entre 500 € et 599 €	140,50 €
Entre 600 € et 699 €	186,63 €
Entre 700 € et 899 €	201,51 €
Entre 900 € et 1199 €	253,85 €
Entre 1200 € et 1799 €	299,78 €
Entre 1800 € et 2099 €	311,96 €
Entre 2100€ et 2399 €	363,63 €
Entre 2400€ et 2699 €	374,45 €
>2700	392,76 €

*Nota : Ces tarifs sont donnés à titre indicatif et pourront évoluer à quelques euros près*

